

Avviso d'asta pubblica

Alienazione di legname in piedi proveniente da superfici gestite dal Consorzio Forestale del Canavese, lotti:

Valchiusa Pessine Col – Castagno e robinia
Valchiusa Aju – Castagno

Il Presidente del Consorzio Forestale del Canavese rende noto che il giorno 14.12.2022 alle ore 9.00, presso la sede operativa del Consorzio Forestale del Canavese in Via Carpineto 1, 10080 Vidracco, si procederà all'asta per la vendita del materiale legnoso descritto nel presente bando.

Ente che effettua la vendita

Consorzio Forestale del Canavese, sede legale in Val di Chy (TO), Via Provinciale 10, Codice fiscale 93028710015, partita IVA 08711470016.

Descrizione del materiale in vendita

Il materiale legnoso posto in vendita consiste in n. 2 lotti di legname in piedi, ubicati su superfici gestite dal Consorzio Forestale del Canavese di proprietà del Comune di Valchiusa (TO), gestiti conformemente allo standard PEFC di Gestione Forestale Sostenibile (Certificato n. 28699) in attuazione del Piano Forestale Aziendale 2021-2031 in fase di approvazione dall'Autorità Regionale.

I lotti di legname sono così costituiti:

Comune	Denominazione lotto / località	Tipologia intervento	Superficie	Certificato PEFC	Importo a base d'asta
Valchiusa	Ajù	Taglio di ripristino in castagneto percorso da incendio, tramite ceduzione	3,70 Ha	Sì	3.800,00 €
Valchiusa	Pessine Col	Taglio di maturità in castagneto e taglio di conversione su robinieto	2,72 Ha	Si	5.700,00 €

Per la descrizione dettagliata e le condizioni di vendita dei lotti si rimanda all'allegato A – Catalogo dei lotti ed ai singoli progetti di taglio e capitolati d'oneri.

Si invitano i potenziali acquirenti a prendere visione dei lotti prima di partecipare all'asta: **la sottoscrizione della domanda di partecipazione all'asta costituisce anche dichiarazione di presa visione del/dei lotto/i.**

Criterio di aggiudicazione

La gara si terrà con il sistema del pubblico incanto, secondo l'art. 73, lettera c), e art. 76 del Regio Decreto 23 maggio 1924, n. 827, ad offerte segrete esclusivamente in aumento da confrontarsi col prezzo base indicato nel presente avviso di gara. Le offerte dovranno essere espresse in euro, indicando il prezzo complessivo offerto per il lotto unico di legname, IVA esclusa.

In caso di parità di offerte migliori tra due o più concorrenti, si procederà come indicato all'art. 77 del Regio decreto 23 maggio 1924, n. 827:

1. Quando nelle aste ad offerte segrete due o più concorrenti, presenti all'asta, facciano la stessa offerta ed essa sia accettabile, si procede nella medesima adunanza ad una licitazione fra essi soli, a partiti segreti o ad estinzione di candela vergine, secondo che lo creda più opportuno l'ufficiale incaricato. Colui che risulta migliore offerente è dichiarato aggiudicatario.

2. Ove nessuno di coloro che fecero offerte uguali sia presente, o i presenti non vogliono migliorare l'offerta, ovvero nel caso in cui le offerte debbano essere contenute entro il limite di cui al secondo comma dell'articolo 75 e all'ultimo comma dell'articolo 76, la sorte decide chi debba essere l'aggiudicatario.

La licitazione tra i due o più concorrenti che abbiano effettuato offerte in parità, dovrà avvenire a rialzi minimi arrotondati ai 100 euro.

Requisiti di partecipazione

Possono partecipare all'asta ditte iscritte all'Albo delle imprese forestali del Piemonte, ai sensi dell'Art. 3, comma 2, del Regolamento regionale recante: "Disciplina dell'albo delle imprese forestali del Piemonte", approvato con Decreto del Presidente della Giunta Regionale, febbraio 2010, n. 2/R e s.m.i. Altresì possono partecipare all'asta ditte iscritte agli Albi forestali delle altre Regioni, purché ne venga comprovata l'equivalenza di requisiti. La ditta partecipante dovrà inoltre risultare idonea all'utilizzazione forestale di lotti boschivi pubblici.

Non possono essere ammessi al procedimento di vendita coloro che non abbiano corrisposto all'Ente venditore le somme dovute in base alla liquidazione di precedenti verbali di collaudo di altre vendite di lotti boschivi.

Modalità di partecipazione alla gara

Ciascun concorrente all'asta dovrà far pervenire domanda di partecipazione, in busta chiusa e controfirmata su tutti i lembi di chiusura, presso la sede operativa del Consorzio Forestale del Canavese, in Via Carpineto, 1 - 10080 VIDRACCO (TO), entro e non oltre il giorno **14 dicembre 2022, alle ore 9.00**, pena l'esclusione.

Si precisa che farà fede esclusivamente la data di consegna e non la data di spedizione indicata sul timbro postale.

La busta dovrà indicare all'esterno l'indirizzo del mittente e la seguente dicitura:

"CONTIENE OFFERTA ECONOMICA PER L'ACQUISTO DI LEGNAME IN PIEDI GESTITO
DAL CONSORZIO FORESTALE DEL CANAVESE"

e contenere la seguente documentazione:

- a) offerta economica redatta in carta semplice secondo il modello dell'Allegato B, sottoscritta con firma leggibile per esteso;
- b) copia della carta di identità di colui che sottoscrive la domanda.

Svolgimento della gara

Le offerte economiche pervenute entro la data indicata verranno aperte e confrontate dalla commissione di gara, in seduta pubblica che si svolgerà presso la sede operativa del Consorzio Forestale del Canavese, in Via Carpineto, 1 - 10080 VIDRACCO (TO), il giorno 14 dicembre 2022 alle ore 9.00.

Le buste giunte oltre il termine fissato non verranno aperte, così come saranno ritenute nulle le offerte economiche che non rispetteranno le modalità di presentazione descritte nel presente bando.

L'aggiudicazione avverrà a favore del concorrente ammesso all'asta che abbia presentato la migliore offerta rispetto al prezzo a base d'asta.

Si procederà all'aggiudicazione anche quando fosse pervenuta una sola offerta valida.

Il nominativo dell'aggiudicatario e il verbale di gara verranno pubblicati sul sito internet del Consorzio Forestale del Canavese, www.consorzioforestalecanavese.com, entro 5 giorni dallo svolgimento della gara; l'aggiudicatario riceverà comunicazione di aggiudicazione a mezzo posta raccomandata con avviso di ricevimento.

Modalità di pagamento e di consegna del lotto

L'Aggiudicatario dovrà pagare al Consorzio Forestale del Canavese l'importo del prezzo di aggiudicazione, maggiorato di IVA al 22%, in un'unica soluzione entro 7 giorni dalla data di ricevimento della comunicazione di aggiudicazione.

Ogni pagamento dovrà avvenire unicamente a mezzo bonifico bancario in un'unica soluzione, alle coordinate bancarie indicate nella comunicazione di aggiudicazione.

In caso di mancato pagamento, l'aggiudicazione verrà invalidata; il Consorzio Forestale del Canavese procederà ad assegnare il lotto al secondo miglior offerente o a ripetere l'asta qualora fossero pervenute altre offerte valide.

Una volta ricevuto il pagamento, L'Ente venditore entro 15 giorni effettuerà comunicazione semplice per l'esecuzione dell'intervento selvicolturale, ai sensi del Regolamento forestale di attuazione dell'articolo 13 della Legge regionale 10 febbraio 2009, n. 4 e fisserà un sopralluogo congiunto con la ditta aggiudicataria per la consegna formale del lotto, di cui verrà redatto apposito verbale.

Al momento della consegna formale, di cui verrà redatto apposito verbale, la ditta aggiudicataria **sottoscriverà il capitolato d'oneri.**

Pagina 4 di 10

Prima di poter iniziare i lavori, l'Aggiudicatario **dovrà depositare presso l'Ente venditore la cauzione** specificata nel Capitolato d'Oneri all'art. A7, nella misura del 20% del valore di aggiudicazione.

In seguito alla consegna del lotto, l'acquirente si fa carico di tutti i rischi, perdite o danni che il legname potrebbe subire o causare, sollevando il Consorzio Forestale del Canavese da ogni responsabilità civile e penale.

Trattamento dei dati personali

Ai sensi dell'art.13, comma 1, del D.Lgs n. 196/2003, per ciò che attiene il procedimento instaurato da questo bando, si informa che:

- a. le finalità cui sono destinati i dati raccolti sono inerenti alla scelta del contraente, le modalità di trattamento sono inerenti alla procedura per l'alienazione del materiale legnoso oggetto del presente bando;
- b. i soggetti cui i dati possono essere comunicati sono:
 - personale e collaboratori del Consorzio Forestale del Canavese;
 - personale del Comune di Alice Superiore;
 - concorrenti che partecipano alla seduta pubblica di gara;
 - commissari di gara;
 - ogni altro soggetto che ne abbia interesse ai sensi della legge n. 241/90 e della L.R. n.7/05.
- c. diritti riconosciuti all'interessato sono quelli definiti dall'art. 7 del D.lgs n. 196/2003, cui si rinvia per completezza;
- d. soggetto attivo della raccolta è lo scrivente Consorzio Forestale del Canavese.

Vidracco, 26 novembre 2022

Il Presidente

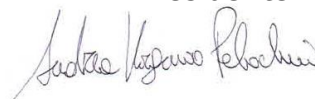

(Andrea Virginio Pelachin)

*Alienazione di legname in piedi proveniente da superfici
gestite dal Consorzio Forestale del Canavese
Lotto Aju e lotto Pessine Col presso Località Aju e Pessine Col, in Comune di Valchiusa*

Allegato A – Catalogo dei lotti

AJÙ – TAGLIO DI RIPRISTINO IN CASTAGNETO PERCORSO DA INCENDIO TRAMITE CEDUAZIONE

Comune: Valchiusa

Riferimenti catastali: Sezione B, Foglio 1, mappale n. 14 e Foglio 2, mappale n. 95.

Tipologia di bosco: Castagneto ceduo

Tipologia di intervento: Taglio di ripristino di castagneto maturo percorso da fuoco, tramite ceduazione

Superficie lotto: 3,70 ettari (stimati 6.970 q)

Certificazione PEFC: sì

Modalità di contrassegnatura: Piante da rilasciare contrassegnate con numero, anello al fusto e bollo di vernice al piede.

Prezzo a base d'asta: 3.800,00 €

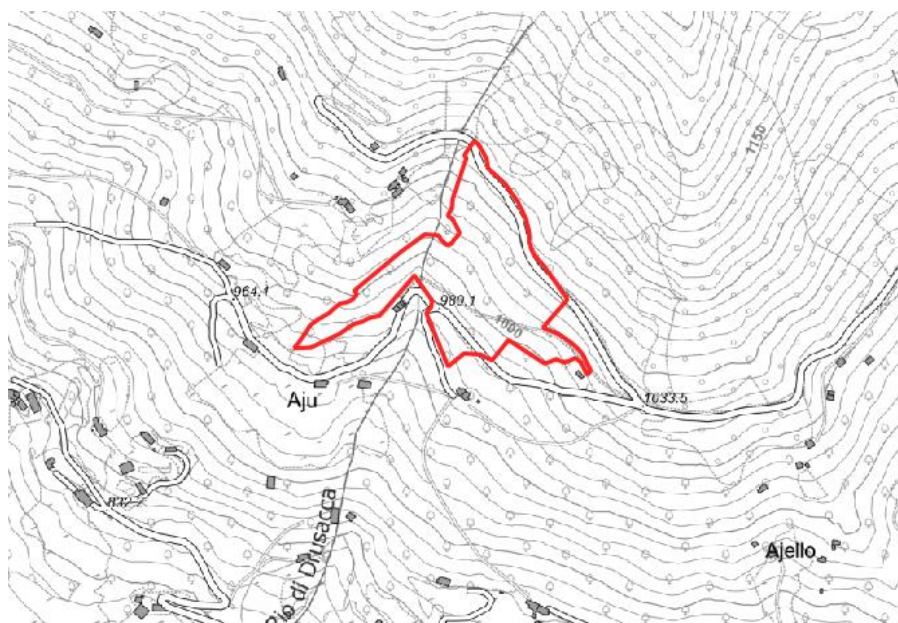

Localizzazione del lotto (si rimanda al capitolato d'oneri per il dettaglio cartografico)

Il lotto sopraindicato costituisce un unico lotto di vendita.

La vendita è fatta a tutto rischio, pericolo ed utilità dell'Aggiudicatario.

L'Ente venditore all'atto della consegna del lotto boschivo ne garantisce solamente i confini ma non la qualità e la quantità di prodotti che potranno ricavarsi.

Nel presente lotto sono presenti alcune pietraie che riducono la superficie utile del lotto da 3,70 ettari a 3,38 ettari.

Pagina 6 di 10

PESSINE COL – TAGLIO DI MATURITÀ IN CASTAGNETO E TAGLIO DI CONVERSIONE SU ROBINIETO

Comune: Valchiusa

Riferimenti catastali: Sezione D, foglio 4, mappali n. 63, 83, e 2.

Tipologia di bosco: Castagneto / robinieto

Tipologia di intervento: Taglio di maturità sulla componente a castagneto ceduo e taglio di conversione sulla componente di robinieto.

Superficie lotto: 2,72 ettari di cui 1,94 ha di castagneto e 0,79 di robinieto (stimati 9.700 q – 80% castagno, 12% robinia, 8% altro)

Certificazione PEFC: sì

Modalità di contrassegnatura: Piante da rilasciare contrassegnate con numero, anello al fusto e bollo di vernice al piede oppure con solo anello al fusto e bollo al piede.

Prezzo a base d'asta: 5.700,00 €



Localizzazione del lotto (si rimanda al capitolato d'oneri per il dettaglio cartografico)

Il lotto sopraindicato costituisce un unico lotto di vendita.

La vendita è fatta a tutto rischio, pericolo ed utilità dell'Aggiudicatario.

L'Ente venditore all'atto della consegna del lotto boschivo ne garantisce solamente i confini ma non la qualità e la quantità di prodotti che potranno ricavarsi.

Nel presente lotto sono presenti due sentieri che sarà necessario ripristinare dopo l'esecuzione dei lavori (vedi capitolato d'oneri per il dettaglio cartografico). È inoltre presente una rete di contenimento sulla quale sarà obbligatorio riservare al taglio tutte le piante presenti.

N.B. Data la presenza della SP64 valle del lotto, si riportano le misure di sicurezza

supplementari illustrate nel Capitolato d'Oneri all'Art. A12:

Data la presenza della Strada Provinciale n.64 a valle del lotto (tratto interessato compreso tra la prog km 10 e 11, precisamente i 300 m dal km 10.350 al km 10.650), è prevista la possibilità di limitare il transito veicolare ad una sola corsia della carreggiata, per una lunghezza massima di 150 m per volta, previa richiesta di autorizzazione al competente ufficio provinciale e alle condizioni minime di seguito illustrate.

La delimitazione della corsia chiusa al traffico dovrà avvenire con la posa di jersey in cemento. Dovranno essere installati: sistema semaforico appositamente tarato per la regolazione del traffico a senso unico alternato, la cartellonistica necessaria alla segnalazione diurna e i dispositivi luminosi necessari alla segnalazione notturna dell'occupazione stradale.

La ditta responsabile dovrà garantire idonea vigilanza del cantiere con servizio di guardiania reperibile 7 giorni su 7 e 24 ore su 24 da numero di telefono affisso in loco, nonché il controllo continuo dei sistemi semaforici e di illuminazione notturna e delle relative batterie.

I mezzi di cantiere che opereranno sulla strada provinciale dovranno essere gommati. La ditta aggiudicataria si assume in ogni caso la responsabilità del ripristino di eventuali disgregazioni della pavimentazione.

*Alienazione di legname in piedi proveniente da superfici
gestite dal Consorzio Forestale del Canavese.
Lotto Aju e lotto Pessine Col presso Località Aju e Pessine Col,
in Comune di Valchiusa*

Allegato B – Modulo di offerta economica

Il/La sottoscritto/a _____ nato/a a _____
il _____ C. F. _____ residente a
_____ in _____ n. _____
telefono _____ indirizzo e-mail
_____ in qualità di legale rappresentante/
titolare unico della ditta _____ ,
C. F. _____ , P. IVA _____ ,
con sede a _____ in _____ n. ____ .
iscritta all'Albo delle imprese forestali del Piemonte con il num. ____ dal _____

tutto ciò premesso:

- presa conoscenza dell'avviso d'asta pubblica per Alienazione di legname in piedi proveniente da superfici gestite dal Consorzio Forestale del Canavese - Lotto Aju e lotto Pessine Col;
- dopo essersi recato sul luogo per prendere visione dei lotti di cui trattasi e della viabilità di accesso e verificato tutto quanto richiesto per l'esecuzione dell'asta pubblica relativa all'alienazione del sopracitato materiale legnoso;
- preso atto che la vendita del legname avviene a corpo nello stato di fatto e di diritto in cui si trova al momento della gara,

dichiara

(ai sensi D.P.R. 445/2000)

- di essersi recato sul posto ed avere presa visione dello stato dei beni oggetto di alienazione, nonché di tutte le circostanze generali e particolari che possono aver influito sulla determinazione dell'offerta e si impegna, in caso di aggiudicazione, al pieno ed incondizionato rispetto delle condizioni generali e speciali contenute nell'avviso d'asta, nel capitolato d'oneri e nei relativi allegati;

Pertanto:

OFFRE A CORPO, al netto dell'IVA

- per il lotto "Valchiusa - Ajù" un importo di Euro _____
(in cifre), dicensi Euro _____
(in lettere).

(in caso di discordanza, sarà valida l'indicazione più vantaggiosa per l'Amministrazione)

- per il lotto "Valchiusa - Pessine-Col" un importo di Euro _____
(in cifre), dicensi Euro _____
(in lettere).

(in caso di discordanza, sarà valida l'indicazione più vantaggiosa per l'Amministrazione)

(luogo)

(data)

(firma)

Allega: copia fotostatica del proprio documento di identità in corso di validità.