

Avviso d'asta pubblica

Alienazione di materiale legnoso proveniente da interventi effettuati durante l'anno 2025 su superfici gestite dal Consorzio Forestale del Canavese

Lotti 1, 2 e 3 – Valchiusa e Val di Chy PEFC

Ente che effettua la vendita

Consorzio Forestale del Canavese, sede legale in Val di Chy (Alice Superiore), TO - Via Provinciale 10, Codice fiscale 93028710015, partita IVA 08711470016.

Descrizione del materiale in vendita

Il materiale legnoso in vendita è composto da n. 3 lotti di legname, provenienti da 4 interventi distinti condotti su superfici gestite dal Consorzio Forestale del Canavese e consistenti rispettivamente in:

- Taglio di maturità in castagneto, eseguito nel corso dell'anno 2025 in **loc. Russi**, nel **Comune di Valchiusa**, sui mappali indicati in tabella.

Comune	Sezione	Foglio	Particelle
Valchiusa	C	4	169

- Diradamento in rimboschimenti, eseguito nel corso dell'anno 2025 in **loc. Lago di Meugliano**, nel **Comune di Valchiusa**, sui mappali indicati in tabella. L'intervento è stato eseguito nell'ambito dei corsi di formazione da operatore forestale - moduli F2 ed F3.

Comune	Sezione	Foglio	Particelle
Valchiusa	D	7	2
Valchiusa	D	6	77

CONSORZIO FORESTALE DEL CANAVESE

Via Provinciale, 10 - 10039 Val di Chy (TO) sede legale Via Carpineto, 1 - 10080 Vidracco (TO) sede operativa

fax 0124 570212 celi. 347 0870908- e-mail :info@consorzioforestalecanavese.com

Posta Elettronica Certificata: postacertificata@pec.consorzioforestalecanavese.com

www.consorzioforestalecanavese.com

Codice fiscale 93028710015- partita IVA 08711470016

- Sostituzione di specie in rimboschimenti, eseguito nel corso dell'anno 2025 in **loc. Lago di Meugliano**, nel **Comune di Val di Chy**, sui mappali indicati in tabella. L'intervento è stato eseguito nell'ambito dei corsi di formazione da operatore forestale - moduli F2 ed F3.

Comune	Sezione	Foglio	Particelle
Val di Chy	A	3	3
Val di Chy	A	4	1

- Sostituzione di specie in rimboschimenti, eseguito nel corso dell'anno 2025 in **loc. Lago di Meugliano**, nel **Comune di Valchiusa**, sui mappali indicati in tabella. L'intervento è stato eseguito nell'ambito dei corsi di formazione da operatore forestale - moduli F2 ed F3.

Comune	Sezione	Foglio	Particelle
Valchiusa	D	6	77
Valchiusa	D	7	2

Il lotto 1 è venduto a misura, franco imposto semi-camionabile, in **località Russi, Valchiusa**. I lotti 2 e 3 sono venduti a misura, franco imposto camionabile, in **località Lago di Meugliano, Valchiusa**, lungo la strada di accesso al lago e nel piazzale antistante, per quanto riguarda i lotti 2 e 3 (vedi Allegato A – ubicazione delle cataste).

Gli assortimenti sono ripartiti come segue:



CONSORZIO FORESTALE DEL CANAVESE

Via Provinciale, 10 - 10039 Val di Chy (TO) sede legale Via Carpineto, 1 -10080 Vidracco (TO) sede operativa

fax 0124 570212 celi. 347 0870908- e-mail :info@consorzioforestalecanavese.com

Posta Elettronica Certificata: postacertificata@pec.consorzioforestalecanavese.com

www.consorzioforestalecanavese.com

Codice fiscale 93028710015- partita IVA 08711470016

Il lotto 1 – Castagno da paleria (Valchiusa, Russi) è così costituito:

Tronchi di castagno da paleria certificato PEFC, assortiti in lunghezze di 3, 4, 5, 6 m, venduti **a misura** per una quantità complessiva stimata in 200 tonnellate. Il materiale verrà esboscato e accatastato man mano all'imposto camionabile in loc. Seut, nel Comune di Valchiusa (vedi Allegato A).

Il prezzo a base d'asta a misura per il legname del lotto 1 è di € 85,00 per tonnellata, al netto dell'IVA (22%).

Il lotto 2 – Larice da sega (Valchiusa / Val di Chy, loc. Lago di Meugliano) è così costituito:

Toppi di larice certificato PEFC, di lunghezza compresa tra 5 e 12 metri, venduti **a misura** per una quantità complessiva stimata tra 120 e 150 metri cubi. Il materiale verrà esboscato e accatastato man mano all'imposto camionabile lungo la strada di accesso al lago di Meugliano e nel piazzale antistante il lago (vedi Allegato A).

Il prezzo a base d'asta a misura per il legname del lotto 2 è di € 80,00 per tonnellata, al netto dell'IVA (22%).

Il lotto 3 – Legname da triturazione (Valchiusa / Val di Chy, loc. Lago di Meugliano) è così costituito:

Catasta di legname da triturazione certificato PEFC, composto da topi e cimali a prevalenza di conifera, venduti **a misura** per una quantità complessiva stimata tra 30 e 60 metri cubi. Il materiale verrà esboscato e accatastato all'imposto camionabile nel piazzale antistante il lago (vedi Allegato A).

Il prezzo a base d'asta a misura per il legname del lotto 3 è di € 55,00 per tonnellata, al netto dell'IVA (22%).

N.B.: Si invitano i potenziali acquirenti a prendere dettagliata visione del legname in vendita (già esboscato o ancora da esboscare) prima di inviare l'offerta; la sottoscrizione dell'offerta costituisce anche dichiarazione di presa visione del legname. Successivamente all'aggiudicazione non sarà possibile invocare nessuna rivalsa relativamente alla qualità del legname, né tanto meno alla quantità complessiva in quanto derivante da stima indicativa. Si rimanda all'**Allegato A** (Carta di localizzazione del legname).

CONSORZIO FORESTALE DEL CANAVESE

Via Provinciale, 10 - 10039 Val di Chy (TO) sede legale Via Carpineto, 1 -10080 Vidracco (TO) sede operativa

fax 0124 570212 celi. 347 0870908- e-mail :info@consorzioforestalecanavese.com

Posta Elettronica Certificata: postacertificata@pec.consorzioforestalecanavese.com

www.consorzioforestalecanavese.com

Codice fiscale 93028710015- partita IVA 08711470016

Criteria di aggiudicazione

Premesse:

- *Il Consorzio Forestale del Canavese ha ottenuto la certificazione per la gestione forestale sostenibile delle superfici da esse gestite e pianificate, secondo lo standard PEFC;*
- *Le superfici dalle quali proviene il materiale alienato nella presente asta pubblica sono certificate secondo lo standard PEFC;*
- *Il Consorzio Forestale del Canavese si è dotato di una specifica procedura (SisGFS1_PVLCT) per la vendita di legname in catasta o a terra, in linea con lo standard PEFC;*
- *Il Consorzio intende valorizzare il materiale ritraibile, oltre che da un punto di vista economico, dal punto di vista degli aspetti di sostenibilità ambientale;*
- *Il Consorzio, in qualità di organizzazione a servizio della pubblica amministrazione che partecipa attivamente al sistema foresta-legno regionale, intende stimolare la presenza sul mercato di materiale legnoso certificato come proveniente da gestione forestale sostenibile, lungo tutte le fasi della filiera, contribuendo anche ad incentivare la riduzione dell'impatto ambientale associato al trasporto dei prodotti legnosi e alle distanze di approvvigionamento.*

La gara si terrà con il sistema del pubblico incanto, secondo l'art. 73, lettera c), e art. 76 del Regio Decreto 23 maggio 1924, n. 827, gara ad unico incanto, ad offerte segrete esclusivamente in aumento da confrontarsi col prezzo base indicato nel presente avviso di gara. Le offerte dovranno essere espresse in euro, indicando il prezzo a misura offerto per il lotto unico di legname, **IVA esclusa**.

Come indicato in premessa, il Consorzio Forestale del Canavese intende valorizzare la provenienza del materiale da foreste gestite in modo sostenibile ed il mantenimento della catena del valore collegato alla sostenibilità del materiale lungo le successive fasi di lavorazione. Per queste ragioni, l'aggiudicazione del legname in vendita avverrà tramite assegnazione di un punteggio ad ognuna delle offerte pervenute, calcolato sulla base dei seguenti criteri:

- Prezzo offerto (max 90 punti): per il calcolo di questa voce del punteggio, verrà dato un punteggio di 90 punti all'offerta migliore. Il punteggio delle altre offerte verrà attribuito in proporzione all'offerta migliore.
- Possesso di certificazione PEFC per la catena di custodia da parte dell'offerente (5 punti).
- Localizzazione del sito di prima destinazione del materiale (prima lavorazione o commercializzazione), che dovrà essere inferiore ai 150 km¹ (5 punti).

In caso di parità di offerte migliori tra due o più concorrenti, si procederà come indicato all'art. 77 del Regio decreto 23 maggio 1924, n. 827 :

¹ Distanza massima di riferimento prevista dal cantiere di utilizzo dei materiali utilizzati nei progetti di nuovi edifici e ristrutturazione (criterio 2.6.5 dei CAM settore costruzioni, DM 6.11.2017)

1. Quando nelle aste ad offerte segrete due o più concorrenti, presenti all'asta, facciano la stessa offerta ed essa sia accettabile, si procede nella medesima adunanza ad una licitazione fra essi soli, a partiti segreti o ad estinzione di candela vergine, secondo che lo creda più opportuno l'ufficiale incaricato. Colui che risulta migliore offerente è dichiarato aggiudicatario.

2. Ove nessuno di coloro che fecero offerte uguali sia presente, o i presenti non vogliano migliorare l'offerta, ovvero nel caso in cui le offerte debbano essere contenute entro il limite di cui al secondo comma dell'articolo 75 e all'ultimo comma dell'articolo 76, la sorte decide chi debba essere l'aggiudicatario.

La licitazione tra i due o più concorrenti che abbiano effettuato offerte in parità, dovrà avvenire a rialzi minimi arrotondati ai 1,00 € per tonnellata.

Requisiti di partecipazione

Possono partecipare all'asta persone fisiche o persone giuridiche che non sono state destinatarie nell'ultimo biennio di provvedimenti interdittivi alla contrattazione con le Pubbliche Amministrazioni ed alla partecipazione a gare pubbliche. Non possono essere ammessi al procedimento di vendita coloro che non abbiano corrisposto all'Ente venditore le somme dovute in base alla liquidazione di precedenti aggiudicazioni di lotti di legname o lotti boschivi.

Modalità di partecipazione alla gara

Ciascun concorrente all'asta dovrà far pervenire la propria offerta, in una busta chiusa e controfirmata su tutti i lembi di chiusura, presso la sede operativa del **Consorzio Forestale del Canavese**, VIA CARPINETO 1, 10080 VIDRACCO (TO), entro e non oltre il **giorno 27 FEBBRAIO 2026, alle ore 09:00**, pena l'esclusione.

Si precisa che farà fede esclusivamente la data di consegna e non la data di spedizione indicata sul timbro postale.

Consorzio Forestale del Canavese – Via Carpineto 1, 10080 Vidracco (TO)	
ORARI APERTURA UFFICI AL PUBBLICO:	
LUNEDI'	SU APPUNTAMENTO
MARTEDI'	SU APPUNTAMENTO
MERCOLEDI'	SU APPUNTAMENTO
GIOVEDI'	SU APPUNTAMENTO
VENERDI'	SU APPUNTAMENTO

La busta per il lotto in oggetto dovrà indicare all'esterno l'indirizzo del mittente e la seguente dicitura:

"Vendita di legname all'imposto – NON APRIRE"

e contenere la seguente documentazione:

- offerta economica redatta in carta semplice secondo il modello dell'Allegato B, sottoscritta con firma leggibile per esteso;
- copia della carta di identità di colui che sottoscrive la domanda;
- copia del certificato di catena di custodia PEFC, se in possesso dell'offerente.

Svolgimento della gara

Le offerte economiche pervenute entro la data indicata verranno aperte e confrontate dalla commissione di gara, in seduta pubblica nella sede del **Consorzio Forestale del Canavese**, VIA CARPINETO 1, 10080 VIDRACCO (TO), il **giorno 27 Febbraio 2026, alle ore 09:00**.

Le buste giunte oltre il termine fissato non verranno aperte, così come saranno ritenute nulle le offerte economiche che non rispetteranno le modalità di presentazione descritte nel presente bando. L'aggiudicazione avverrà a favore del concorrente ammesso all'asta che abbia presentato la migliore offerta rispetto al prezzo base, secondo i criteri illustrati in precedenza. Si procederà all'aggiudicazione anche quando fosse pervenuta una sola offerta valida.

Il verbale di gara con indicato il nome dell'aggiudicatario verrà pubblicato sul sito internet del Consorzio Forestale del Canavese, **www.consorzioforestalecanavese.com**, non appena redatto; l'aggiudicatario riceverà comunicazione di aggiudicazione a mezzo PEC.

Modalità di ritiro del legname

L'aggiudicatario dovrà rendersi disponibile a prelevare tramite mezzi propri il legname accatastato in piazzale o lungo la strada. Il Consorzio non garantisce alcun servizio di carico.

L'aggiudicatario si impegna ad organizzare ogni prelievo di legname **entro il decimo giorno lavorativo** (sabati esclusi) a decorrere dalla ricezione della richiesta da parte del Consorzio nella persona del Direttore Lavori, la quale dovrà essere trasmessa per scritto a mezzo mail oltre che per le vie brevi.

In caso di mancato ritiro del legname entro i termini stabiliti, il Consorzio applicherà una penale di € 100,00 per ogni giorno di ritardo non giustificato, la quale verrà contabilizzata sulla prima fatturazione prevista. In caso di ritardo imputabile a cause di forza maggiore (es. condizioni di non percorribilità degli accessi per ragioni meteorologiche) l'aggiudicatario dovrà tempestivamente avvisare il Direttore Lavori e questo provvederà, una volta appurata la sussistenza dell'impedimento, a confermare per scritto via mail la sospensione del conteggio dei giorni consentiti per il ritiro. Al momento del venir meno delle cause della sospensione (es. il ristabilirsi delle condizioni di percorribilità degli accessi), di cui il Direttore Lavori è tenuto ad accertarsi, verrà comunicata via mail la ripresa del conteggio dei giorni a disposizione dell'aggiudicatario per procedere al ritiro.

CONSORZIO FORESTALE DEL CANAVESE

Via Provinciale, 10 - 10039 Val di Chy (TO) sede legale Via Carpineto, 1 -10080 Vidracco (TO) sede operativa

fax 0124 570212 celi. 347 0870908- e-mail :info@consorzioforestalecanavese.com

Posta Elettronica Certificata: postacertificata@pec.consorzioforestalecanavese.com

www.consorzioforestalecanavese.com

Codice fiscale 93028710015- partita IVA 08711470016

Modalità di misura del legname

Ad ogni ritiro di legname l'aggiudicatario è tenuto a comunicare al Direttore Lavori l'impianto di pesatura omologato (pubblico o privato) presso il quale intende effettuare la misurazione. L'impianto deve trovarsi entro un raggio di 30 km (calcolati su strada) dal luogo di carico. Il Direttore Lavori ha facoltà di recarsi sul posto ad assistere alla pesatura oppure di delegare una persona di fiducia. La misurazione della tara potrà limitarsi ad essere eseguita una sola volta per tutti i trasporti effettuati con lo stesso mezzo.

Modalità di pagamento del legname

L'aggiudicatario è tenuto a versare, a titolo di garanzia, un primo **acconto pari a 1.000,00 €** più IVA al 22% entro 5 giorni dalla data di ricevimento della comunicazione di aggiudicazione.

Il Consorzio procederà a fatturare, entro la fine di ogni mese escluso il primo, l'importo relativo al quantitativo di legname ritirato fino a quel momento, maggiorato di IVA al 22%. L'importo dell'ultima fatturazione sarà sottratto dell'acconto già versato. I pagamenti dovranno avvenire unicamente a mezzo bonifico bancario in un'unica soluzione, alle coordinate bancarie indicate nella comunicazione di aggiudicazione.

Trattamento dei dati personali

Ai sensi del Regolamento UE 2016/679 del 27 aprile 2016 (Regolamento europeo sulla protezione dei dati – "GDPR"), per ciò che attiene il procedimento instaurato da questo bando, si informa che:

a) le finalità cui sono destinati i dati raccolti sono inerenti alla scelta del contraente, le modalità di trattamento sono inerenti alla procedura per l'alienazione del materiale oggetto del presente bando;

b) i soggetti cui i dati possono essere comunicati sono:

- personale e collaboratori del Consorzio Forestale del Canavese;
- concorrenti che partecipano alla seduta pubblica di gara;
- commissari di gara;
- autorità, laddove ne ricorrano i presupposti;
- ogni altro soggetto quando ciò sia previsto dalla legge o dai regolamenti e nei limiti dagli stessi fissati o sia necessario per il perseguimento dei fini istituzionali.

c) i diritti riconosciuti all'interessato sono quelli definiti dal Capo III del GDPR 679/2016, cui si rinvia per completezza;

d) soggetto attivo della raccolta è lo scrivente Consorzio Forestale del Canavese.

Vidracco, 18 febbraio 2026

Il Direttore



(Igor Vigna)

CONSORZIO FORESTALE DEL CANAVESE

Via Provinciale, 10 - 10039 Val di Chy (TO) sede legale Via Carpineto, 1 - 10080 Vidracco (TO) sede operativa

fax 0124 570212 celi. 347 0870908- e-mail :info@consorzioforestalecanavese.com

Posta Elettronica Certificata: postacertificata@pec.consorzioforestalecanavese.com

www.consorzioforestalecanavese.com

Codice fiscale 93028710015- partita IVA 08711470016

Avviso d'asta pubblica

Alienazione di materiale legnoso proveniente da interventi effettuati durante l'anno 2025 su superfici gestite dal Consorzio Forestale del Canavese

Allegato A – Ubicazione delle cataste

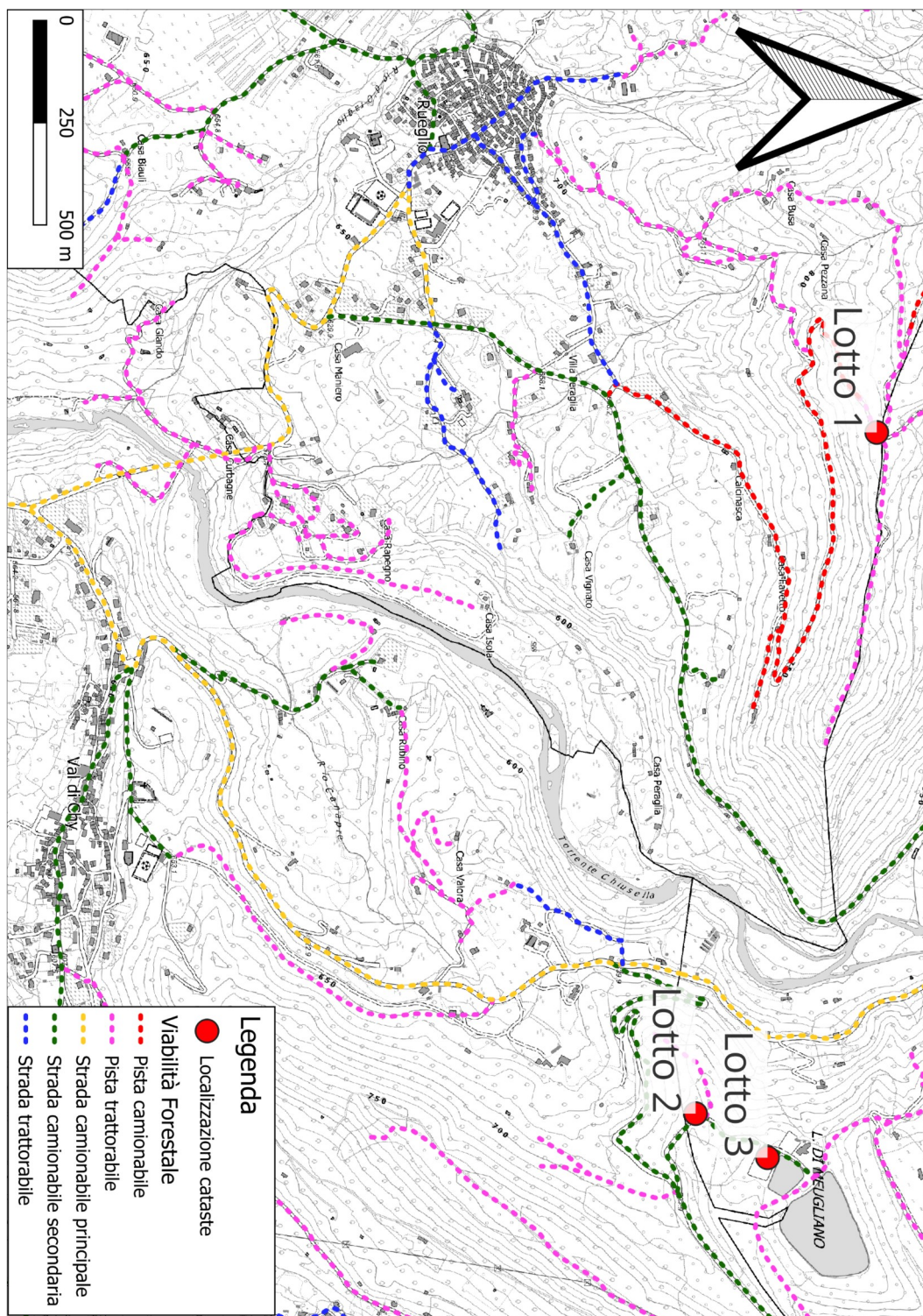

CONSORZIO FORESTALE DEL CANAVESE

Via Provinciale, 10 - 10039 Val di Chy (TO) sede legale Via Carpineto, 1 -10080 Vidracco (TO) sede operativa

fax 0124 570212 celi. 347 0870908- e-mail :info@consorzioforestalecanavese.com

Posta Elettronica Certificata: postacertificata@pec.consorzioforestalecanavese.com

www.consorzioforestalecanavese.com

Codice fiscale 93028710015- partita IVA 08711470016

Avviso d'asta pubblica

Alienazione di materiale legnoso proveniente da interventi effettuati durante l'anno 2025 su superfici gestite dal Consorzio Forestale del Canavese

Allegato B - Modulo di offerta economica

Il/La sottoscritto/a _____, nato/a a _____
 il _____, C. F. _____, residente a _____
 in _____ n. _____ telefono _____ indirizzo PEC
 _____,

(se persona giuridica compilare anche i campi seguenti)

in qualità di legale rappresentante della ditta _____,
 C.F. _____, P. IVA _____,
 con sede a _____ in _____ n. _____,

tutto ciò premesso:

- presa conoscenza dell'avviso d'asta pubblica per materiale legnoso all'imposto proveniente da interventi effettuati nell'anno 2025 su superfici gestite dal Consorzio Forestale del Canavese – **Lotti 1, 2 e 3 Valchiusa e Val di Chy PEFC**;
- dopo essersi recato sul luogo per prendere visione del materiale legnoso di cui trattasi e della viabilità di accesso e verificato tutto quanto richiesto per l'esecuzione dell'asta pubblica relativa all'alienazione del sopracitato materiale legnoso;
- preso atto che la vendita del legname avviene a misura, presso il piazzale indicato nell'avviso;

dichiara

(spuntare le caselle delle eventuali dichiarazioni)

(ai sensi D.P.R. 445/2000)

- di essersi recato sul posto ed avere presa visione dello stato e della qualità dei beni oggetto di alienazione, delle condizioni contenute nel relativo avviso d'asta e negli allegati, nonché di tutte le circostanze generali e particolari che possono aver influito sulla determinazione dell'offerta e si impegna, in caso di aggiudicazione, al pieno ed incondizionato rispetto delle condizioni contenute nell'avviso d'asta.
- (*facoltativo*) di essere in possesso della certificazione PEFC per la catena di custodia, della quale allega il certificato in corso di validità.
- (*facoltativo*) che la distanza fra il luogo di prelievo del legname e il sito di prima destinazione del materiale (prima lavorazione o commercializzazione), è inferiore a 150 km, trovandosi quest'ultimo in Comune di _____.

CONSORZIO FORESTALE DEL CANAVESE

Via Provinciale, 10 - 10039 Val di Chy (TO) sede legale Via Carpineto, 1 - 10080 Vidracco (TO) sede operativa

fax 0124 570212 celi. 347 0870908- e-mail :info@consorzioforestalecanavese.com

Posta Elettronica Certificata: postacertificata@pec.consorzioforestalecanavese.com

www.consorzioforestalecanavese.com

Codice fiscale 93028710015- partita IVA 08711470016

Pertanto:

OFFRE A MISURA, al netto dell'IVA

■ per il **lotto 1 – Castagno da paleria (Valchiusa, loc. Russi)** un importo di euro _____ (in cifre), diconsì euro _____ (in lettere)
per tonnellata di legname. (in caso di discordanza, sarà valida l'indicazione più vantaggiosa per l'Amministrazione)

■ per il **lotto 2 – Larice da sega (Valchiusa e Val di Chy, loc. Lago di Meugliano)** un importo di euro _____ (in cifre), diconsì euro _____ (in lettere)
per tonnellata di legname. (in caso di discordanza, sarà valida l'indicazione più vantaggiosa per l'Amministrazione)

■ per il **lotto 3 – Legname da triturazione (Valchiusa e Val di Chy, loc. Lago di Meugliano)** un importo di euro _____ (in cifre), diconsì euro _____ (in lettere)
per tonnellata di legname. (in caso di discordanza, sarà valida l'indicazione più vantaggiosa per l'Amministrazione)

 (luogo)

 (data)

 (firma)

E ALLEGA:

- copia fotostatica del proprio documento di identità in corso di validità;
 - eventuale certificato di catena di custodia PEFC.